

Coupe BB

1:100



Coupe II

1:100

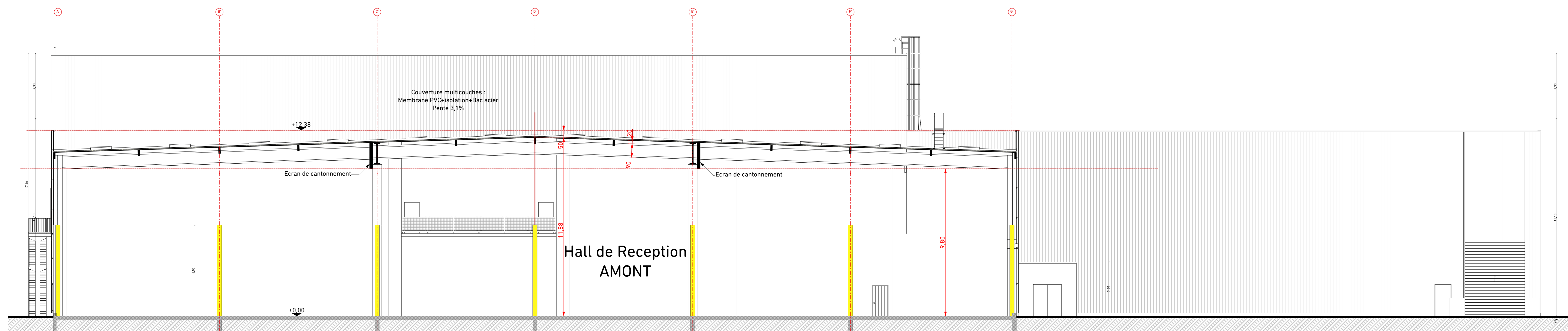

Coupe FF

1:100



CONSTRUCTION D'UN CENTRE DE TRI INTERREGIONAL
Parc économique 'Loublande' - 79700 MAULEON

UniTri - Société Publique Locale
ZI La Bergerie - 1 rue Thomas Edison - 49280 LA SÉGUIÈRE



Maitrise d'œuvre: ERANGEON
Co-traitant Exploitation du centre de tri: Séché
Co-traitant Génie civil: egdc
Co-traitant Architecte: TRIADE
Co-traitant Maître d'œuvre: setec
Co-traitant Escalier: Hofmann GROUP

IND	DATE	NOM	VERIFIE	STATUT	MODIFICATIONS
A	20-05-2020	X.XXX	X.XXX	AVS	1ère émission du document

ÉCHELLE: 1:100
Réf: 1406-20-79

Coups Halls 01

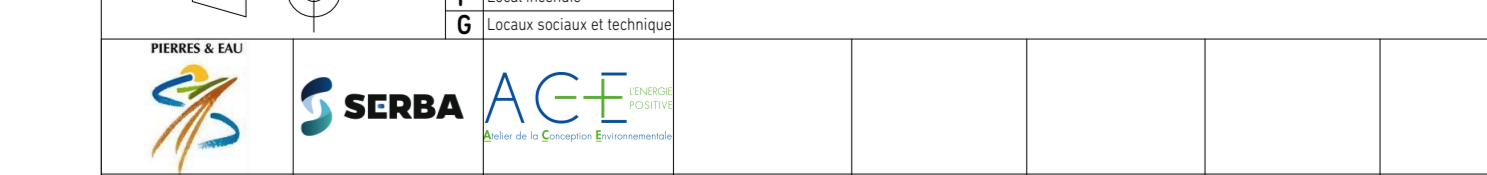

BET Environment
BET Fluides
Bureau de centrale
PROJET: 1406-20-79
ÉMETTEUR: [Signature]
DATE: 05/05/2020
PROJ: [Signature]
NUMERO: [Signature]
PAGE: 01